

Les enceintes de Namur

Doc. 1 : les différentes enceintes ayant existés à Namur

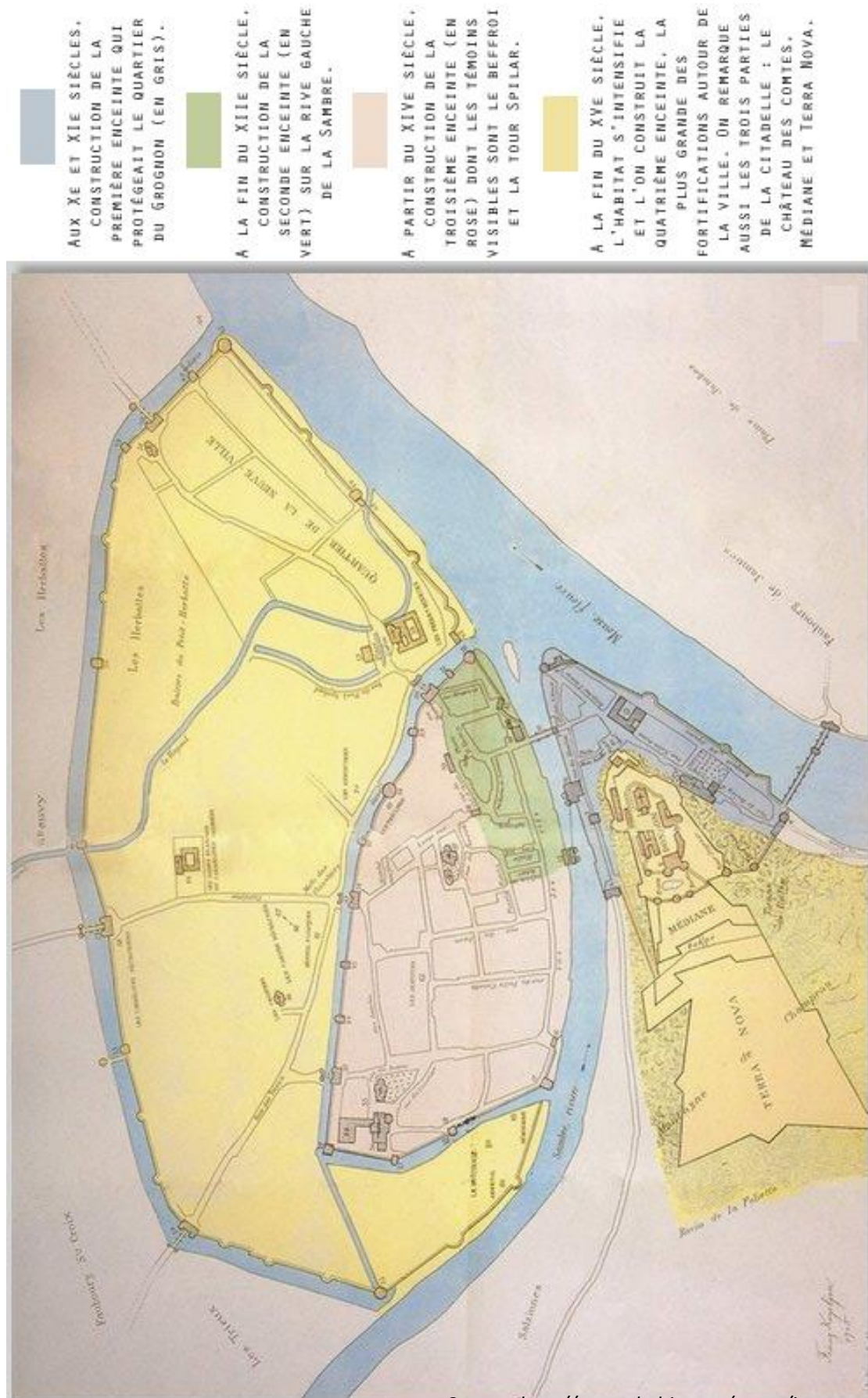

Source : <http://www.chaltin.com/pages/imagecartes014.html>

Doc. 2 : Namur au XVI^{ème} siècle - Carte

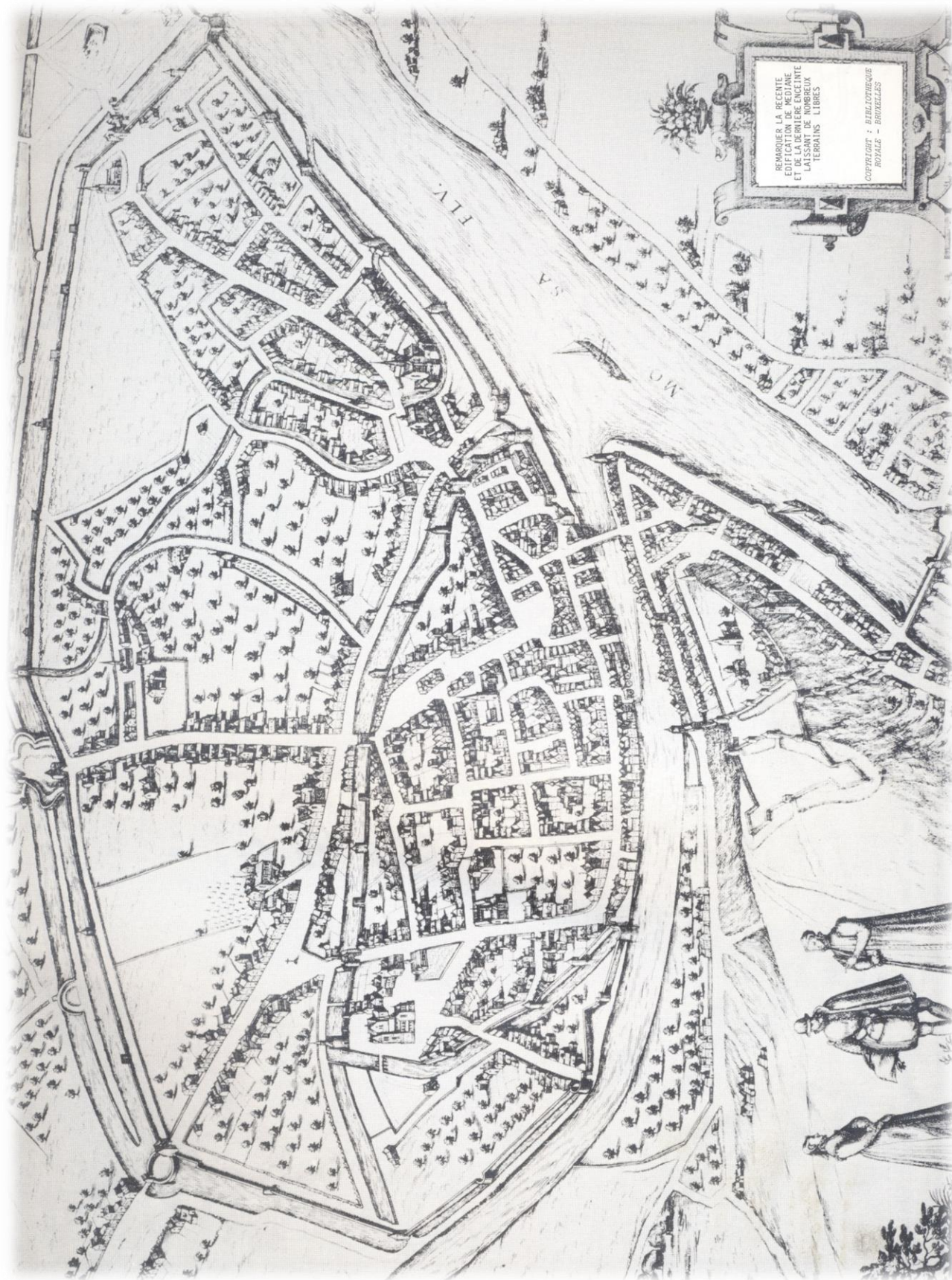

Source : J. ANDRE, E. BAUDSON, V. BRUCH, *Images de Namur*, Editions de la Procure, 1982, p.17.

Doc. 5 : Namur au XIX^{ème} siècle



Source : J. ANDRE, E. BAUDSON, V. BRUCH, Images de Namur, Editions de la Procure, 1982, p.52.

Doc. 6 : Plan actuel simplifié de la ville de Namur

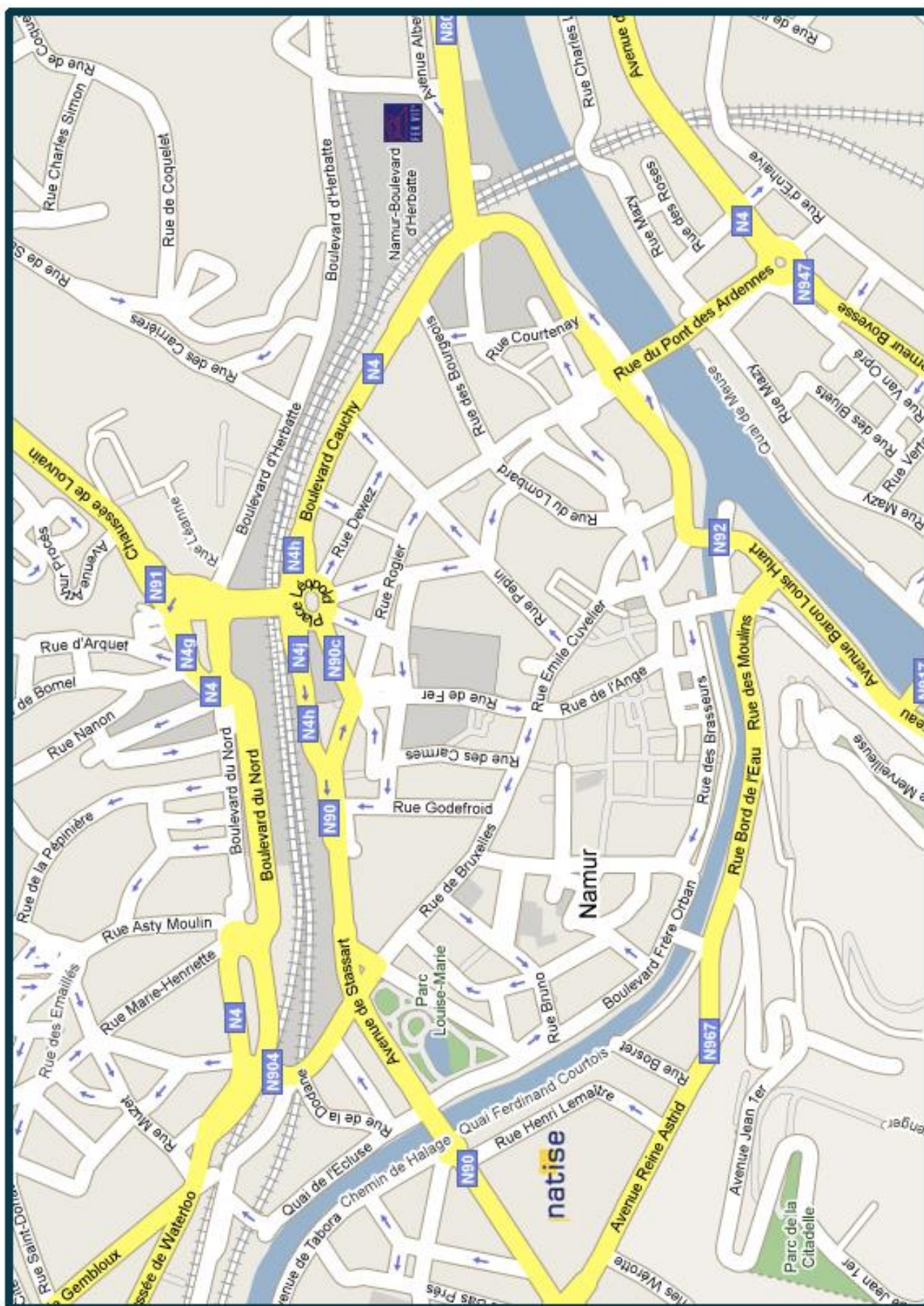

Doc. 7 : Vue aérienne actuelle de Namur – <https://spw-intra.maps.arcgis.com/>



Doc. 8 : Quelques vue de Namur au cours des siècles précédents à partir du moyen-âge

Peinture de Kegeljan

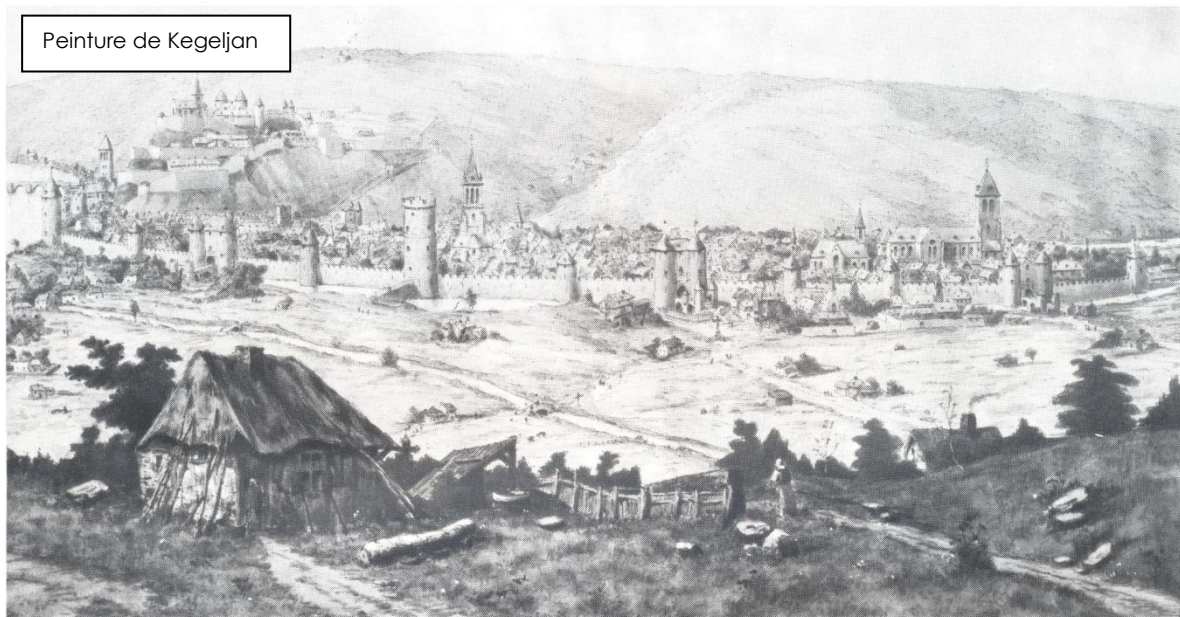

Copyright : A.C.I.L.

Vue générale de la ville et de sa 3ème enceinte, terminée au XIIIe siècle, prise des hauteurs de Coquelet, vers la fin du XIVe siècle



Copyright : A.C.I.L.

KEGELJAN - La porte du Grognon



Copyright : A.C.I.L.

KEGELJAN - La tour Saint Jacques (XIVe siècle)



Copyright : Archives Photographiques, Paris - SHADEN

Plan en relief de Larcher d'Aubancourt. Vue de Namur prise de la porte de Bruxelles.

Copyright : Bibliothèque Royale, Bruxelles



Construction des remparts d'une ville médiévale

Copyright : A.C.L.



Tour Baduelle ou tour de la Monnaie
Reconstruite au 14e siècle, rue Basse-Marcelle
Cette tour faisait partie de la 3ème enceinte

Copyright : A.C.L.

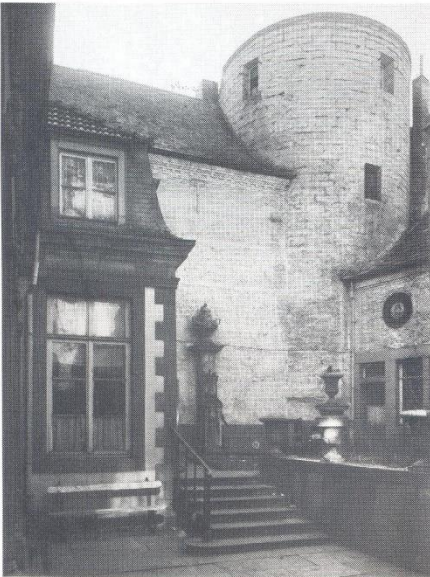

Arrière de la tour Marie Spilar
Reconstruite au 14e siècle
(3ème enceinte)

Photo : P. FIRON - NAMUR

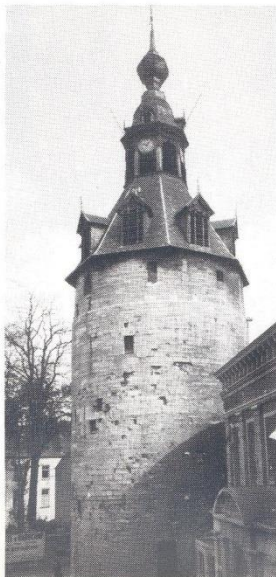

La tour St Jacques
devenue aujourd'hui
le beffroi de la ville

Copyright : A.C.L.

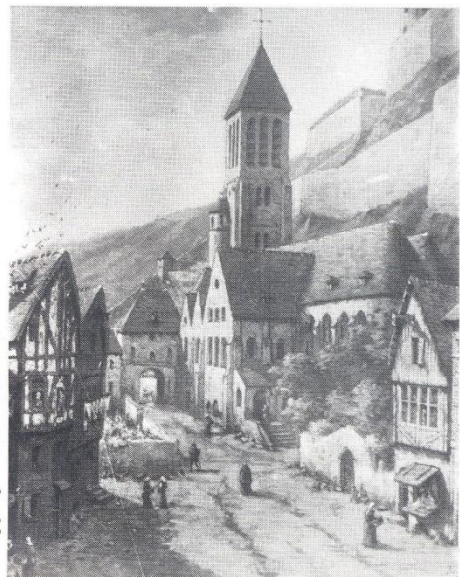

KEGELJAN - La collégiale Notre-Dame,
démolie en 1803

Copyright : A.C.L.

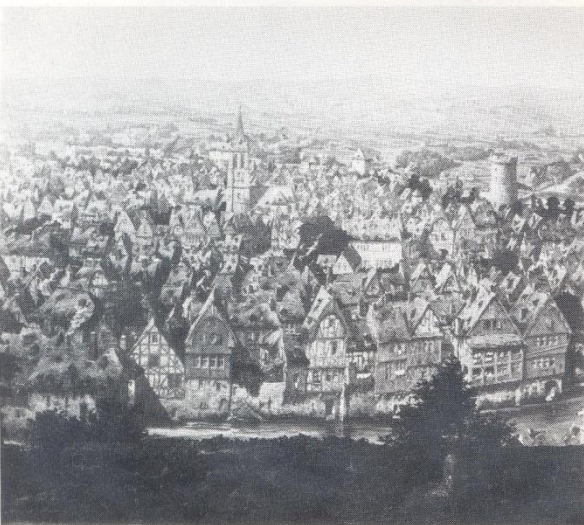

Copyright : A.C.L.

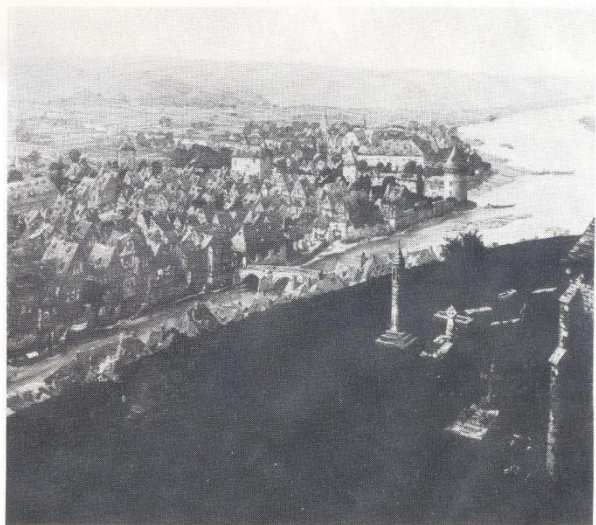

KEGELJAN - Vue de Namur avant la construction de la 4ème enceinte.
Remarquer, à l'avant-plan, le cimetière de la collégiale Saint Pierre-au-Château